

# ORGANIGRAMMA

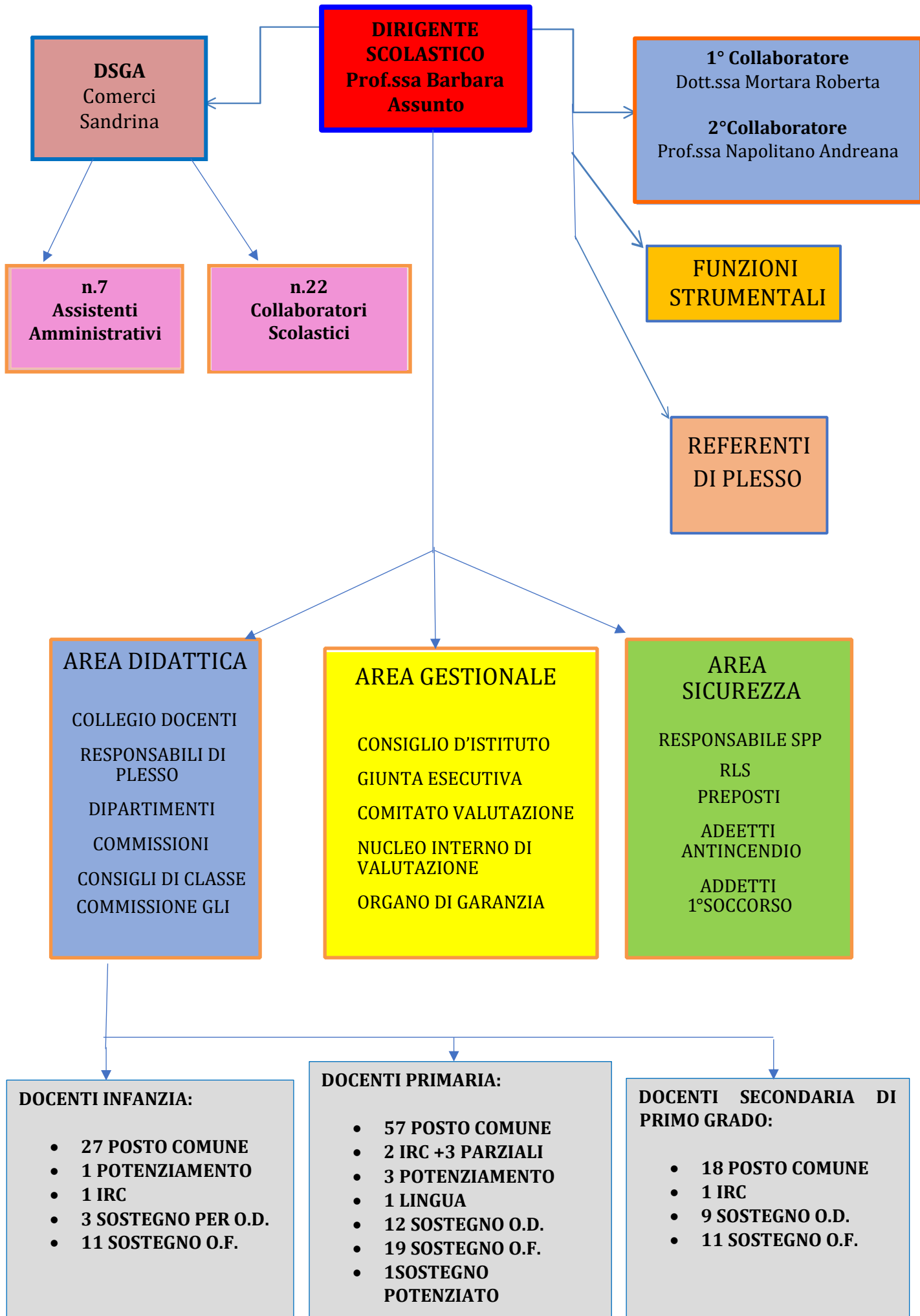

# FUNZIONIGRAMMA

RUOLO	NOMINATIVO	FUNZIONE
<b>DIRIGENTE SCOLASTICO</b>	<b>Prof.ssa Barbara Assunto</b>	<b>Rappresentante legale dell'Istituto</b>
<b>COLLABORATORI DS</b>	<b>1° Collaboratore</b> Dott.ssa Mortara Roberta  <b>2° Collaboratore</b> Prof.ssa Napolitano Andreana	Funzioni vicarie in assenza del DS Svolgimento compiti inerenti la gestione dell'istituto su delega del DS
<b>FS AREA 1:</b> <b>Gestione del PTOF, del sito web, progettazione PON</b>	Ins. Cavanna Ilaria Prof. Bellini Davide	Revisione e verifica del PTOF nonché dei documenti ad esso collegati su indicazione del Dirigente Scolastico; gestione Sito web d'Istituto; Coordinamento progetti PON
<b>FS AREA 2:</b> <b>Sostegno al lavoro dei docenti per alunni con disabilità</b> <b>Coordinamento Alunni con BES, situazioni di disagio ed handicap per i tre ordini di scuola:</b>  Infanzia Primaria Secondaria di Primo grado	M.a Gandini Rossella  M.o Biffignandi Fabio  Prof.ssa Garrea Carolina	Coordinamento delle attività degli ins.ti di sostegno. Organizzazione dei GLHO. Monitorare l'iter diagnostico degli alunni segnalati, degli alunni con DSA e mediare i rapporti tra famiglie, scuola, operatori sanitari pubblici e privati; Collaborare con la Presidenza per la gestione dell'organico degli insegnanti di sostegno. Coordinamento delle attività di programmazione degli ins.ti di sostegno. Fornire indicazioni di base circa gli strumenti compensativi e le misure dispensative per interventi didattici il più possibile personalizzati Partecipare insieme agli altri componenti del GLI alla stesura del piano di inclusione. Realizzare, in collaborazione con gli insegnanti della scuola dell'Infanzia, attività di screening per alunni di 5 anni al fine di individuare segni predittivi di DSA.
<b>FS AREA 3:</b> <b>Interventi e servizi per gli alunni</b>	M.a Deamicis Daniela	Attivazione sportello d'ascolto e relazione con le famiglie

<b>REFERENTE PRIMARIA</b>	M.a GEMMA Morena	Riferimento per i plessi primaria
<b>DSGA</b>	Sig.ra COMERCI Sandrina	Direttore Servizi Generali Amministrativi
<b>ASSISTENTI AMMINISTRATIVI</b>	Sig.ra Avramo Luciana Sig.ra Badella Patrizia Sig.ra Bisio Maurizia Sig.ra Capizzi Patrizia Sig.ra Chervatin Giovanna Sig.ra D'addio Marizia Sig.ra Sola Emanuela - Sig.ra Vazzoler Stefania	Attività di segreteria rivolte agli studenti, famiglie e docenti
<b>COLLABORATORI SCOLASTICI</b>	Sig.ra Altana Maria Rita - Sig. Perna Gianfranco Sig.ra Barolo Wilma Sig. Belli Antonio Sig. Brignoli Ennio Sig. Campanino Carmelo Sig. Capello Luca Sig. Caruso Salvatore Sig. Ceravolo Amedeo Giuseppe Sig.ra Cerrina Valentina Sig. De Lieto Alfredo Sig.ra Falzoi Anna Paola Sig. Fanzone Carmelo Sig.ra Gallana Stefania Sig.ra Isola Rachele Sig. La Macchia Antonio Sig.ra Mandracchia Rosa Maria Sig.ra Montalbano Lucia Sig.ra Posa Maria Sig.ra Provenzano Maria Sig.ra Sacco Anna Sig.ra Visentin Lidia Sig.ra Vitale Pasqualina	Funzioni previste dal profilo contrattuale
<b>COLLEGIO DOCENTI</b>	TUTTI I DOCENTI DELL'ISTITUTO COMPRENSIVO "BOVIO-CAVOUR"	Funzioni previste dalla normativa di riferimento

<b>FIDUCIARI DI PLESSO</b>	M.a BASSI Paola (MARY POPPINS) M.a COSIMI Lucia (GOBETTI) M.a DEMICHELIS Enrica Irene (GOBETTI –BOVIO) M.a DI GIROLAMO Nicoletta (MALPAGANTI) M.a GASTALDI Laura (SAN MICHELE) M.a GEMMA Morena (BOVIO) M.a MASCHERPA Giuseppina (MORANDO) M.a CRISTIANO Barbara (SANTAROSA)	Rappresentanza del DS nei compiti di gestione ordinaria delle classi di competenza. Presiedere i consigli di classe in caso di assenza o impedimento del Dirigente Scolastico. Coordinamento dei rapporti tra il personale in servizio nel classi/plesso di competenza e gli uffici di segreteria e direzione. Coordinamento delle sostituzioni per assenza degli insegnanti. Vigilanza sulle attività. Rappresentante del DS nel plesso in materia di sicurezza.
--------------------------------	---	---

	M.a BRUZZESE Tiziana (ALFIERI) M.a COSTANTINO Gabriella (MANZONI) M.a SCALA Raffaella (DA FELTRE) Prof.ssa SANTORO Santina (CAVOUR)	
<b>COORDINATORI SCUOLA SECONDARIA DI PRIMO GRADO</b>	Prof.ssa ANDREUCCI Flora Prof. BELLINI Davide Prof.ssa BOTTA Alice Prof.ssa FERRARO Daniela Prof.ssa GALIANO Lorena Prof. GERACI Francesco Prof.ssa MAGNOZZI Anna Prof.ssa MOCCAGATTA Franca Prof.ssa NAPOLITANO Andreana Prof.ssa PRATI Giorgia Prof. SALAMANO Walter Prof.ssa SANTORO Santina Prof. TACCHINO Mauro Prof.ssa VALVO Ilenia Prof.ssa VERVELLO Sabina Prof.ssa VERCESI Rossana	Punto di riferimento per tutte le problematiche e nascono all'interno della classe e delle azioni da mettere in atto per risolverli. È colui che si occupa di rendere più armoniosa la collaborazione e la coesistenza dei docenti. Presiede l'assemblea di classe durante l'elezione dei rappresentanti dei genitori. Controlla l'esatta compilazione del registro di classe, segnalando tempestivamente eventuali irregolarità al Dirigente Scolastico e alle famiglie.
<b>REFERENTI INVALSI</b>	<u>Per la Scuola Secondaria di Primo grado</u> la Prof.ssa ANDREUCCI Flora  <u>Per la Scuola Primaria</u> M.a MURGIA Maura	Coadiuvare il Dirigente Scolastico nell'organizzazione delle prove. Conduzione delle attività amministrative per la realizzazione delle rilevazioni e Coordinamento del gruppo di lavoro e di eventuali sottogruppi impegnati nelle attività di rilevazione. Redazione dei documenti richiesti per la realizzazione della rilevazione. Restituzione degli esiti al Collegio Docenti

<b>REFERENTE ORIENTAMENTO</b>	Prof.ssa VALVO Ilenia	Presiede agli incontri programmati in UST. Coordinare il processo e le attività che accompagnano gli studenti e le loro famiglie nella definizione del progetto formativo e nella gestione di particolari momenti di transizione quali i passaggi da diversi ordini e gradi scolastici.
<b>COMMISSIONE CONTINUITA'</b>	M.a Cavanna Ilaria M.a Gandini Rossella M.a Pagella Silvia M.a Bondi Silvia M.a Gandino Laura M.a Palermo Giuseppa M.a Cibirn Manuela M.a Di Munno Franca M.a Ricciardelli Leda M.a Cacciabue Simonetta M.a Cagnacci Paola Prof.ssa Andreucci Flora Prof.ssa Galiano Lorena Prof.ssa Bustamante Ana Prof.ssa Garrea Carolina	Coordinamento attività curricolo verticale e continuità tra ordini
<b>COMMISSIONE GLI</b>	M.a Gandini Rossella  M.o Biffignandi Fabio  Prof.ssa Garrea Carolina  M.a Deamicis Daniela	Precedono alla stesura del PAI
<b>CONSIGLIO D'ISTITUTO</b>	<p><b>DIRIGENTE SCOLASTICO:</b> Prof.ssa Barbara Assunto</p> <p><b>GENITORI:</b> Botta Valentina (Presidente), Beraldo Sabrina, Bigatti Elisa Cristina, Cannatelli Giuseppina, Gobbi Michela, Perillo Alessandra, Saracco Stefano, Visconti Luca</p> <p><b>DOCENTI:</b> Bellini Davide, Demichelis Enrica Irene, Faraci Angela, Gastaldi Laura, Patti Dora (Segretario), Pirone Carmela, Ricciardelli Leda, Botta Alice.</p> <p><b>ATA:</b> Fanzone Carmelo.</p>	Funzioni previste dalla normativa di riferimento

<b>COMITATO DI VALUTAZIONE</b>	<b>DIRIGENTE SCOLASTICO:</b> Prof.ssa ASSUNTO Barbara  <b>COMPONENTE DOCENTI:</b> Prof. BELLINI Davide Ins. CAVANNA Ilaria Ins. BRUZZESE Tiziana  <b>GENTORI:</b> Sig.ra Giuseppina Cannatelli Sig.ra Michela Gobbi  <b>COMPONENTE ESTERNA USR PIEMONTE</b> Prof. Maurizio Primo Carandini	Funzioni previste dalla L.107/2015
<b>NUCLEO INTERNO DI VALUTAZIONE</b>	<b>DIRIGENTE SCOLASTICO:</b> Prof.ssa ASSUNTO Barbara  <b>FUNZIONE STRUMENTALE Area1:</b> CAVANNA Ilaria  <b>FUNZIONE STRUMENTALE Area2:</b> GARREA Carolina  <b>FUNZIONE STRUMENTALE Area3:</b> DEAMICIS Daniela  <b>REFERENTI INVALSI</b> ANDREUCCI Flora MURGIA Maura  <b>REFERENTE PRIMARIA</b> GEMMA Morena	Redige il RAV, il PDM d'Istituto, monitora e verifica lo stato di perseguimento degli obiettivi annuali e triennali