

ORGANIGRAMMA

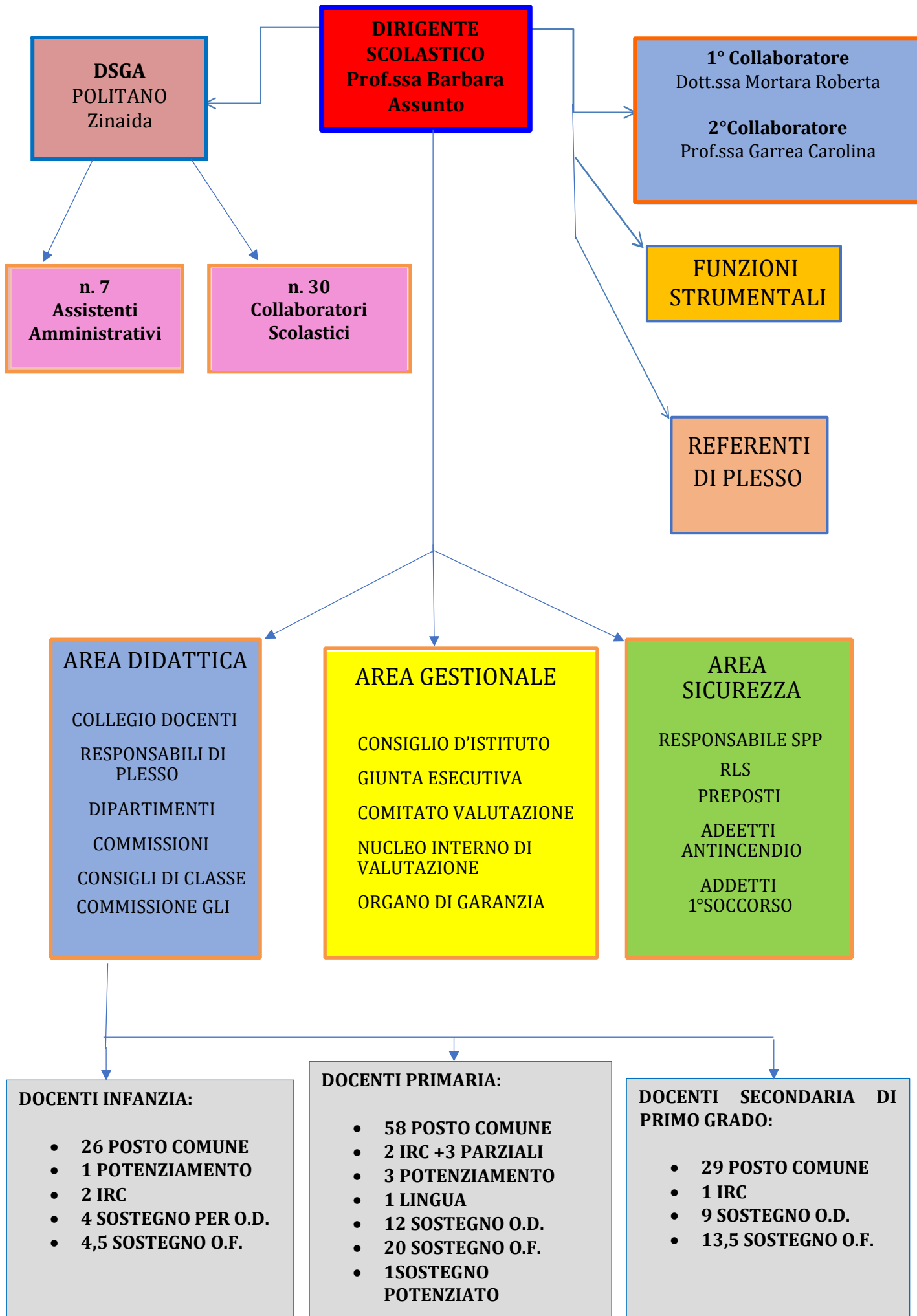

FUNZIONIGRAMMA

RUOLO	NOMINATIVO	FUNZIONE
DIRIGENTE SCOLASTICO	Prof.ssa Barbara Assunto	Rappresentante legale dell'Istituto
COLLABORATORI DS	1° Collaboratore Dott.ssa Mortara Roberta 2° Collaboratore Prof.ssa Garrea Carolina	Funzioni vicarie in assenza del DS Svolgimento compiti inerenti la gestione dell'istituto su delega del DS
<u>FS AREA 1:</u> PTOF e AUTOVALUTAZIONE	Ins. Cavanna Ilaria	Revisione e verifica del PTOF nonché dei documenti ad esso collegati su indicazione del Dirigente Scolastico e in collaborazione con la commissione.
<u>FS AREA 2:</u> Innovazione digitale e piano formazione del personale	Prof. Bellini Davide	Promozione dell'innovazione tecnologica e dell'area digitale all'interno dell'Istituto; piano formazione del personale.
<u>FS AREA 3:</u> INCLUSIONE	M.a Gandini Rossella M.o Biffignandi Fabio Prof.ssa Galimi Roberta	Coordinamento delle attività degli ins.ti di sostegno. Organizzazione dei GLHO. Monitorare l'iter diagnostico degli alunni segnalati, degli alunni con DSA e mediare i rapporti tra famiglie, scuola, operatori sanitari pubblici e privati; Collaborare con la Presidenza per la gestione dell'organico degli insegnanti di sostegno. Coordinamento delle attività di programmazione degli ins.ti di sostegno. Fornire indicazioni di base circa gli strumenti compensativi e le misure dispensative per interventi didattici il più possibile personalizzati Partecipare insieme agli altri componenti del GLI alla stesura del piano di inclusione. Realizzare, in collaborazione con gli insegnanti della scuola dell'Infanzia, attività di screening per alunni di 5 anni al fine di individuare segnali predittivi di DSA.
Accoglienza alunni stranieri	M.a Ricciardelli Leda	Accoglienza alunni stranieri e le loro famiglie, con coinvolgimento insegnanti della classe di appartenenza. Elaborazione protocollo di accoglienza. Verifica e monitoraggio dei bisogni specifici di apprendimento, favorendo corsi di prima alfabetizzazione.

DSGA	Sig.ra POLITANO Zinaida	Direttore Servizi Generali Amministrativi
ASSISTENTI AMMINISTRATIVI	Sig.ra Avramo Luciana Sig.ra Bisio Maurizia Sig.ra Capizzi Patrizia Sig.ra Chervatin Giovanna Sig.ra D'addio Marizia (Sost. Sig. Merlo Vincenzo) Sig.ra Belluco Elisa Sig.ra Deprisco Maria	Attività di segreteria rivolte agli studenti, famiglie e docenti
COLLABORATORI SCOLASTICI	Sig.ra Agati Maria Sig.ra Altana Maria Rita Sig. Belli Antonio Sig. Brignoli Ennio Sig. Capello Luca Sig. Ceravolo Amedeo Giuseppe Sig.ra Cerrina Valentina Sig.ra Cesaro Maria Teresa Sig.ra D'Antuono Cecilia Sig. De Lieto Alfredo Sig. Di Blasi Giuseppe Sig. Fanzone Carmelo Sig.ra Gallana Stefania Sig. Gerbi Moreno Sig. Grassano Gabriele Sig. La Macchia Antonio Sig.ra Montalbano Lucia Sig.ra Politi Palma Sig.ra Porrovecchio Salvatrice Sig.ra Posa Maria Sig.ra Sacco Anna Sig.ra Tacchino Maria Teresa Sig.ra Tamburro Giuseppa Sig.ra Visentin Lidia Sig.ra Vitale Pasqualina	Funzioni previste dal profilo contrattuale
ORGANICO COVID	Sig.ra Candelieri Carmela Sig.ra Ferrigno Elisa Sig.ra Santagati Alice Maria Sig. Sciarabba Luca	
REFERENTE PRIMARIA	M.a GEMMA Morena	Riferimento per i plessi primaria
COLLEGIO DOCENTI	TUTTI I DOCENTI DELL'ISTITUTO COMPRENSIVO "BOVIO-CAVOUR"	Funzioni previste dalla normativa di riferimento

FIDUCIARI DI PLESSO	M.a BASSI Paola (MARY POPPINS) M.a COSIMI Lucia (GOBETTI) M.a POLETTO Claudia (GOBETTI –BOVIO) M.a PELLICIARI Daniela (MALPAGANTI) M.a CURCI Maura (SAN MICHELE) M.a GEMMA Morena (BOVIO) M.a MASCHERPA Giuseppina (MORANDO) M.a CRISTIANO Barbara (SANTAROSA) M.a BRUZZESE Tiziana (ALFIERI) M.a COSTANTINO Gabriella (MANZONI) M.a SCALA Raffaella (DA FELTRE) Prof. GERACI Francesco (CAVOUR)	Rappresentanza del DS nei compiti di gestione ordinaria delle classi di competenza. Presiedere i consigli di classe in caso di assenza o impedimento del Dirigente Scolastico. Coordinamento dei rapporti tra il personale in servizio nel classi/plesso di competenza e gli uffici di segreteria e direzione. Coordinamento delle sostituzioni per assenza degli insegnanti. Vigilanza sulle attività. Rappresentante del DS nel plesso in materia di sicurezza.
--------------------------------	-----------------------------------------------------------------------------------------------------------------------------------------------------------------------------------------------------------------------------------------------------------------------------------------------------------------------------------------------------------------------------------------------------------------------------------------------------------------------	-------------------------------------------------------------------------------------------------------------------------------------------------------------------------------------------------------------------------------------------------------------------------------------------------------------------------------------------------------------------------------------------------------------------------------------------------------------------

COORDINATORI SCUOLA SECONDARIA DI PRIMO GRADO	Prof.ssa NELLI Manuela Prof.ssa PETRELLI Rita Prof. SALAMANO Walter Prof.ssa FERRARIS Paola Prof.ssa DI VANNA Alessandra Prof.ssa MARAFIOTI Luisa Prof.ssa TESTA Federica Prof.ssa MAGNOZZI Anna Prof.ssa BOTTA Alice Prof. CIAMBELLA Corrado Prof.ssa GIRARDI Federica Prof. GERACI Francesco Prof.ssa GUIDA Eleonora Prof.ssa VALVO Ilenia Prof. BELLINI Davide Prof.ssa NAPOLITANO Andreana Prof.ssa SANTORO Santina Prof.ssa ANDREUCCI Flora	Punto di riferimento per tutte le problematiche e nascono all'interno della classe e delle azioni da mettere in atto per risolverli. È colui che si occupa di rendere più armoniosa la collaborazione e la coesistenza dei docenti. Presiede l'assemblea di classe durante l'elezione dei rappresentanti dei genitori. Controlla l'esatta compilazione del registro di classe, segnalando tempestivamente eventuali irregolarità al Dirigente Scolastico e alle famiglie.
COMMISSIONE EDUCAZIONE CIVICA	Prof.ssa GARREA Carolina Ins. CAVANNA Ilaria Ins. DEAMICIS Daniela Ins. REDOLFI Bianca Ins. ENSABELLA Santa Prof. SALAMANO Walter Prof.ssa ARNONE Marina	Progettazione e stesura del Curricolo di Educazione civica ad integrazione del Curricolo Verticale per competenze d'Istituto.

COMMISSIONE PTOF	FS Area 1 Fiduciari di plesso scuola dell'infanzia Fiduciari di plesso scuola Primaria Prof. Salamano Walter	Revisione allegati PTOF Valutazione proposte di ampliamento dell'offerta formativa.
REFERENTI INVALSI	<u>Per la Scuola Secondaria di Primo grado</u> la Prof.ssa ANDREUCCI Flora <u>Per la Scuola Primaria</u> M.a MURGIA Maura	Coadiuvare il Dirigente Scolastico nell'organizzazione delle prove. Conduzione delle attività amministrative per la realizzazione delle rilevazioni e coordinamento del gruppo di lavoro e di eventuali sottogruppi impegnati nelle attività di rilevazione. Redazione dei documenti richiesti per la realizzazione della rilevazione. Restituzione degli esiti al Collegio Docenti

REFERENTE ORIENTAMENTO	Prof.ssa SALAMANO Walter	Presiede agli incontri programmati in UST. Coordinare il processo e le attività che accompagnano gli studenti e le loro famiglie nella definizione del progetto formativo e nella gestione di particolari momenti di transizione quali i passaggi da diversi ordini e gradi scolastici.
COMMISSIONE GLI	M.a GANDINI Rossella M.o BIFFIGNANDI Fabio Prof.ssa GALIMI Roberta	Precedono alla stesura del PAI
CONSIGLIO D'ISTITUTO	DIRIGENTE SCOLASTICO: Prof.ssa Barbara Assunto GENITORI: Botta Valentina (Presidente), Beraldo Sabrina, Bigatti Elisa Cristina, Cannatelli Giuseppina, Gobbi Michela, Pedi Serafino, Saracco Stefano, Visconti Luca DOCENTI: Bellini Davide, Demichelis Enrica Irene, Faraci Angela, Gastaldi Laura, Patti Dora (Segretario), Pirone Carmela, Ricciardelli Leda, Botta Alice. ATA: Fanzone Carmelo.	Funzioni previste dalla normativa di riferimento

<p>COMITATO DI VALUTAZIONE</p>	<p>DIRIGENTE SCOLASTICO: Prof.ssa ASSUNTO Barbara</p> <p>COMPONENTE DOCENTI: Prof. BELLINI Davide Ins. CAVANNA Ilaria Ins. BRUZZESE Tiziana</p> <p>GENTORI: Sig.ra Giuseppina Cannatelli Sig.ra Michela Gobbi</p> <p>COMPONENTE ESTERNA USR PIEMONTE Prof. Maurizio Primo Carandini</p>	<p>Funzioni previste dalla L.107/2015</p>
<p>NUCLEO INTERNO DI VALUTAZIONE</p>	<p>DIRIGENTE SCOLASTICO: Prof.ssa ASSUNTO Barbara</p> <p>1° Collaboratore Dott.ssa Mortara Roberta</p> <p>2° Collaboratore Prof.ssa Garrea Carolina</p> <p>FUNZIONE STRUMENTALE Area1: CAVANNA Ilaria</p> <p>FUNZIONE STRUMENTALE Area2: BELLINI Davide</p> <p>REFERENTI INVALSI ANDREUCCI Flora MURGIA Maura</p>	<p>Redige il RAV, il PDM d'Istituto, monitora e verifica lo stato di perseguimento degli obiettivi annuali e triennali</p>