

# ORGANIGRAMMA E FUNZIONIGRAMMA

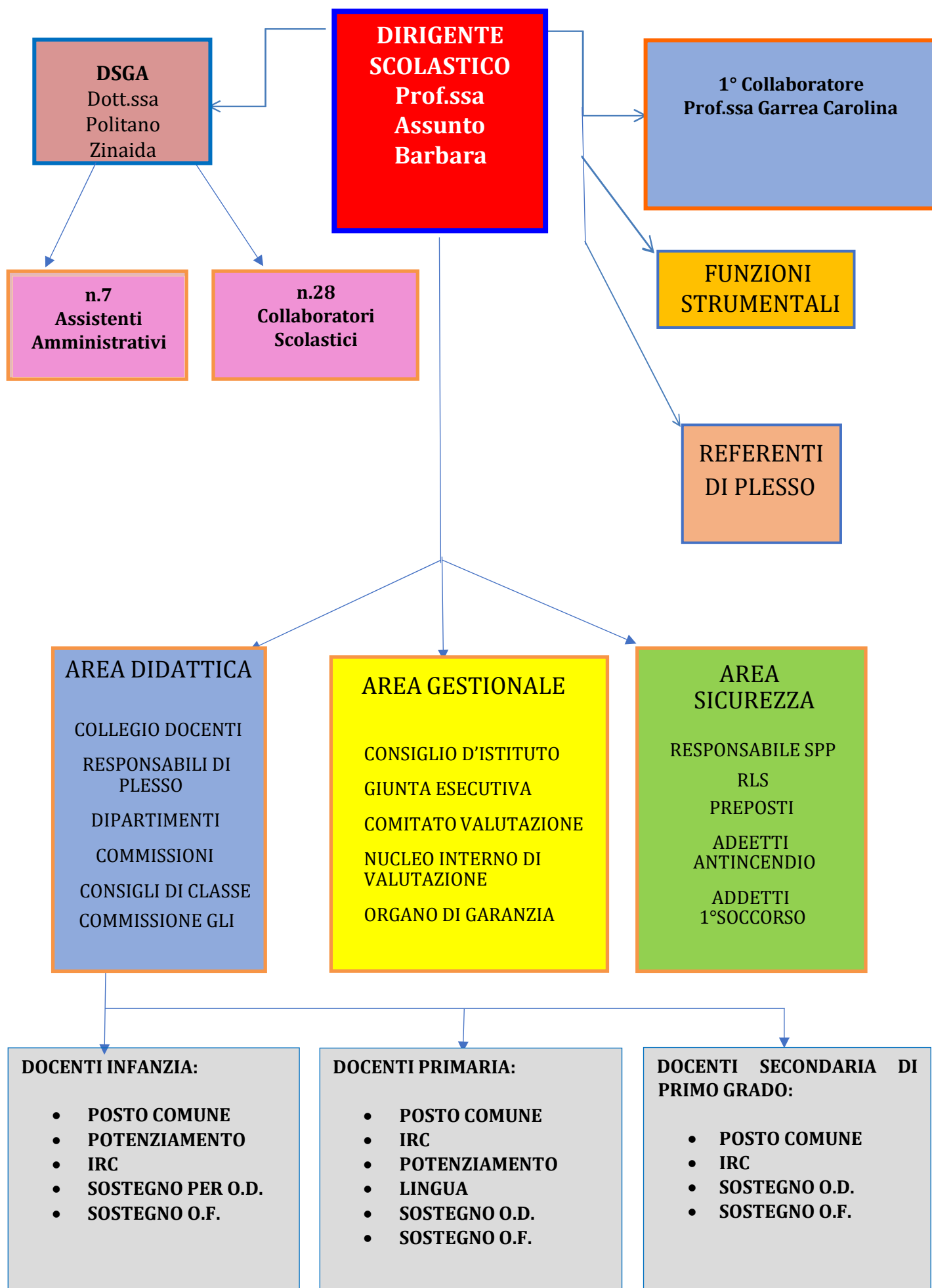

<b>RUOLO</b>	<b>NOMINATIVO</b>	<b>FUNZIONE</b>
<b>DIRIGENTE SCOLASTICO</b>	<b>Prof.ssa Barbara Assunto</b>	<b>Rappresentante legale dell'Istituto</b>
<b>COLLABORATORI DS</b>	<b>1° Collaboratore</b> Prof.ssa Garrea Carolina	Funzioni vicarie in assenza del DS Svolgimento compiti inerenti la gestione dell'istituto su delega del DS
<b>ES AREA 1:</b> <b>PTOF</b> <b>autovalutazione</b>	e Ins. Cavanna Ilaria	Revisione e verifica del PTOF nonché dei documenti ad esso collegati su indicazione del Dirigente Scolastico;
<b>ES AREA 2:</b> <b>Sostegno al lavoro dei docenti per alunni con disabilità</b> <b>Coordinamento Alunni con BES, situazioni di disagio ed handicap per i tre ordini di scuola:</b>  Infanzia Primaria Secondaria di Primo grado  <b>Accoglienza Alunni stranieri</b>	M.a Gandini Rossella  M.a Murgia Maura  Prof.ssa Vanni Alessia  M.a Ricciardelli Leda	Coordinamento delle attività degli ins.ti di sostegno. Organizzazione dei GLHO. Monitorare l'iter diagnostico degli alunni segnalati, degli alunni con DSA e mediare i rapporti tra famiglie, scuola, operatori sanitari pubblici e privati; Collaborare con la Presidenza per la gestione dell'organico degli insegnanti di sostegno. Coordinamento delle attività di programmazione degli ins.ti di sostegno. Fornire indicazioni di base circa gli strumenti compensativi e le misure dispensative per interventi didattici il più possibile personalizzati Partecipare insieme agli altri componenti del GLI alla stesura del piano di inclusione. Realizzare, in collaborazione con gli insegnanti della scuola dell'Infanzia, attività di screening per alunni di 5 anni al fine di individuare segni predittivi di DSA.  Accoglienza alunni stranieri, elaborazione di eventuali prove in ingresso per la verifica dei livelli di competenza, creazione di percorsi mirati al fine di potenziare il livello di inclusione.
<b>ES Area 3:</b> <b>Continuità</b> <b>Orientamento</b>	e Prof.ssa Ferraris Paola Prof. Salamano Walter	Coordinamento delle attività di continuità tra i tre segmenti dell'istituto e coordinamento delle attività di orientamento, relazionandosi con le altre FS e con il Dirigente Scolastico.

<b>REFERENTE PRIMARIA</b>	M.a GEMMA Morena	Riferimento per i plessi primaria
<b>REFERENTE INFANZIA</b>	M.a CAVANNA Ilaria	Riferimento per i plessi infanzia
<b>DSGA</b>	Dott.ssa POLITANO Zinaida	Direttore Servizi Generali Amministrativi
<b>ASSISTENTI AMMINISTRATIVI</b>	<p>Sig.ra Avramo Luciana  Sig.ra Abagnale Maria Consiglia  Sig.ra Belluco Elisa  Sig.ra Bisio Maurizia  Sig.ra Capizzi Patrizia  Sig.ra Gatto Francesca  Sig.ra Palmieri Concetta  Sig. Creuso Federico (AT)</p>	Attività di segreteria rivolte agli studenti, famiglie e docenti
<b>COLLABORATORI SCOLASTICI</b>	<p>Sig.ra Anselmo Maria  Sig. Belli Antonio  Sig.ra Campisano Carmela  Sig. Capello Luca  Sig.ra Cerrina Valentina  Sig. Chiaramonte Mario  Sig. Di Blasi Giuseppe  Sig.ra Ebbate Luisa  Sig. Fanzone Carmelo  Sig.ra Fazio Marisa  Sig. Ferraro Giuseppe  Sig.ra Fraticola Catia  Sig.ra Gallana Stefania  Sig.ra Gallizzi Eugenia  Sig. Garofalo Gennaro  Sig. Gerbi Moreno  Sig. Grassano Gabriele Domenico  Sig.ra Montalbano Lucia  Sig. Montanaro Michele  Sig.ra Napolitano Antonietta  Sig.ra Politi Palma  Sig.ra Porrovecchio Salvatrice  Sig.ra Posa Maria  Sig.ra Ribaldone Stefania  Sig.ra Sacco Anna  sig.ra Tacchino Maria Cristina  sig.ra Visentin Lidia  sig.ra Vitale Pasqualina</p>	Funzioni previste dal profilo contrattuale

<b>COLLEGIO DOCENTI</b>	TUTTI I DOCENTI DELL'ISTITUTO COMPRESIVO "BOVIO-CAVOUR"	Funzioni previste dalla normativa di riferimento
<b>FIDUCIARI DI PLESSO</b>	M.a BASSI Paola (MARY POPPINS) M.a COSIMI Lucia (GOBETTI) M.a DEMICHELIS Enrica (GOBETTI –BOVIO) M.a PELLICCIARI Daniela (MALPAGANTI) M.a GASTALDI Laura (SAN MICHELE) M.a CAVANNA Ilaria (BRUCOMELA) M.a GEMMA Morena (BOVIO) M.a MASCHERPA Giuseppina (MORANDO) M.a CRISTIANO Barbara (SANTAROSA) M.a BRUZZESE Tiziana (ALFIERI) M.a COSTANTINO Gabriella (MANZONI) M.a BRILLANTI Ilaria (DA FELTRE) Prof. GERACI Francesco (CAVOUR)	Rappresentanza del DS nei compiti di gestione ordinaria delle classi di competenza. Presiederei consigli di classe in caso di assenza o impedimento del Dirigente Scolastico. Coordinamento dei rapporti tra il personale in servizio nel classi/plesso di competenza e gli uffici di segreteria e direzione. Coordinamento delle sostituzioni per assenza degli insegnanti. Vigilanza sulle attività. Rappresentante del DS nel plesso in materia di sicurezza.
<b>COORDINATORI SCUOLA SECONDARIA DI PRIMO GRADO</b>	Prof.ssa TESTA Federica Prof.ssa VALVO Ilenia Prof.ssa NELLI Manuela Prof. RAELI Antonino Prof.ssa BALLO Debora Prof.ssa RICCI Irma Prof.ssa BOTTA Alice Prof. CANTAMESSA Simone Prof. SALAMANO Walter Prof. CIAMBELLA Corrado Prof.ssa SAVOGIN Ilaria Prof.ssa FERRARIS Paola Prof.ssa BUZIO Daniela Prof.ssa SCALA Raffaella Prof.ssa ANDREUCCI Flora Prof.ssa MARAFIOTI Luisa	Punto di riferimento per tutte le problematiche e nascono all'interno della classe e delle azioni da mettere in atto per risolverli. È colui che si occupa di rendere più armoniosa la collaborazione e la coesistenza dei docenti. Presiede l'assemblea di classe durante l'elezione dei rappresentanti dei genitori. Controlla l'esatta compilazione del registro di classe, segnalando tempestivamente eventuali irregolarità al Dirigente Scolastico e alle famiglie.
<b>DIPARTIMENTI SCUOLA SECONDARIA DI PRIMO GRADO</b>	Umanistico: Prof. Salamano Linguistico: Prof.ssa Nelli Scientifico-Matematico: Prof.ssa Testa F. Discipline Espressive: Prof.ssa Botta Dipartimento B.E.S.: Prof.ssa Vanni	I Dipartimenti rappresentano un'articolazione del Collegio dei docenti, finalizzata a supportare la didattica e la progettazione formativa. Svolgono un ruolo strategico per il processo di insegnamento-apprendimento e per la professionalità dei docenti, secondo il DPR n.88 del 15.03.2010 art.5 c.3 lettera c e Direttiva n.57 del 15.07.2010 1.2.2

<b>REFERENTI INVALSI</b>	<p><u>Per la Scuola Secondaria di Primo grado</u> la Prof.ssa ANDREUCCI Flora</p> <p><u>Per la Scuola Primaria</u> M.a MURGIA Maura</p>	<p>Coadiuvere il Dirigente Scolastico nell'organizzazione delle prove. Conduzione delle attività amministrative per la realizzazione delle rilevazioni e</p> <p>Coordinamento del gruppo di lavoro e di eventuali sottogruppi impegnati nelle attività di rilevazione.</p> <p>Redazione dei documenti richiesti per la realizzazione della rilevazione.</p> <p>Restituzione degli esiti al Collegio Docenti</p>
<b>REFERENTE ORIENTAMENTO</b>	<p>Prof. SALAMANO Walter</p>	<p>Presiede agli incontri programmati in UST. Coordinare il processo e le attività che accompagnano gli studenti e le loro famiglie nella definizione del progetto formativo e nella gestione di particolari momenti di transizione quali i passaggi da diversi ordini e gradi scolastici.</p>
<b>COMMISSIONE PTOF</b>	<p>Cavanna Ilaria (FS) Prof. Walter Salamano M.a Murgia Maura M.a Gaetani Angela M.a Marica Alessi M.a Cibirn Manuela M.a Cattarin Emanuela M.a Redolfi Bianca M.a Di Munno Franca</p>	<p>Ruolo di supporto alla Funzione Strumentale Area1 per l'aggiornamento PTOF e i suoi allegati.</p>
<b>COMMISSIONE GLI</b>	<p>DIRIGENTE SCOLASTICO Prof.ssa Barbara Assunto</p> <p>FUNZIONI STRUMENTALI AREA 2: Gandini Rossella- Murgia Maura- Vanni Alessia- Ricciardelli Leda.</p> <p>1° COLLABORATORE: Prof.ssa Garrea Carolina</p> <p>M.a Gemma Morena M.a Cavanna Ilaria</p>	<p>Precedono alla stesura del PAI</p>
<b>COMMISSIONE MODULISTICA</b>	<p>Cavanna Ilaria Sillano Luisella Poletto Claudia Bruzzeze Tiziana Testa Stefania Botta Alice</p>	<p>Revisione modulistica di Istituto</p>

<b>ANIMATORE DIGITALE</b>	<b>M.a SILLANO Luisella</b>	Insieme al Dirigente Scolastico e al Direttore Amministrativo, coordinamento e diffusione dell'innovazione digitale nell'ambito delle azioni previste dal PTOF e dal PNSD, Piano Nazionale Scuola Digitale.
<b>CONSIGLIO D'ISTITUTO</b>	<b>DIRIGENTE SCOLASTICO:</b> Prof.ssa Barbara Assunto  <b>GENITORI:</b> Botta Valentina (Presidente) Beraldo Sabrina, Cannatelli Giuseppina, Cavallero Daniele, Di Lorenzo Ida, Gatto Francesca, Gobbi Michela, Manieri Laura  <b>DOCENTI:</b> Cavanna Ilaria, Costantino M. Gabriella, Ricciardelli Leda, Picchinotti Simona, Vanni Alessia, Ferraris Paola, De Michelis Enrica Irene, Cosimi Lucia  <b>ATA:</b> Fanzone Carmelo, Chiaramonte Mario	Funzioni previste dalla normativa di riferimento
<b>COMITATO DI VALUTAZIONE</b>	<b>DIRIGENTE SCOLASTICO:</b> Prof.ssa ASSUNTO Barbara  <b>COMPONENTE DOCENTI:</b> Prof. Garrea Carolina M.a Bruzzese Tiziana M.a Cosimi Lucia	Funzioni previste dalla L.107/2015
<b>NUCLEO INTERNO DI VALUTAZIONE</b>	<b>DIRIGENTE SCOLASTICO:</b> Prof.ssa ASSUNTO Barbara  <b>Collaboratore del Dirigente</b>  <b>FUNZIONE STRUMENTALE Area1:</b> CAVANNA Ilaria  <b>REFERENTI INVALSI DI ISTITUTO:</b> Murgia Maura; Andreucci Flora.	Redige il RAV, il PDM d'Istituto, monitora e verifica lo stato di perseguimento degli obiettivi annuali e triennali