

# ORGANIGRAMMA E FUNZIONIGRAMMA

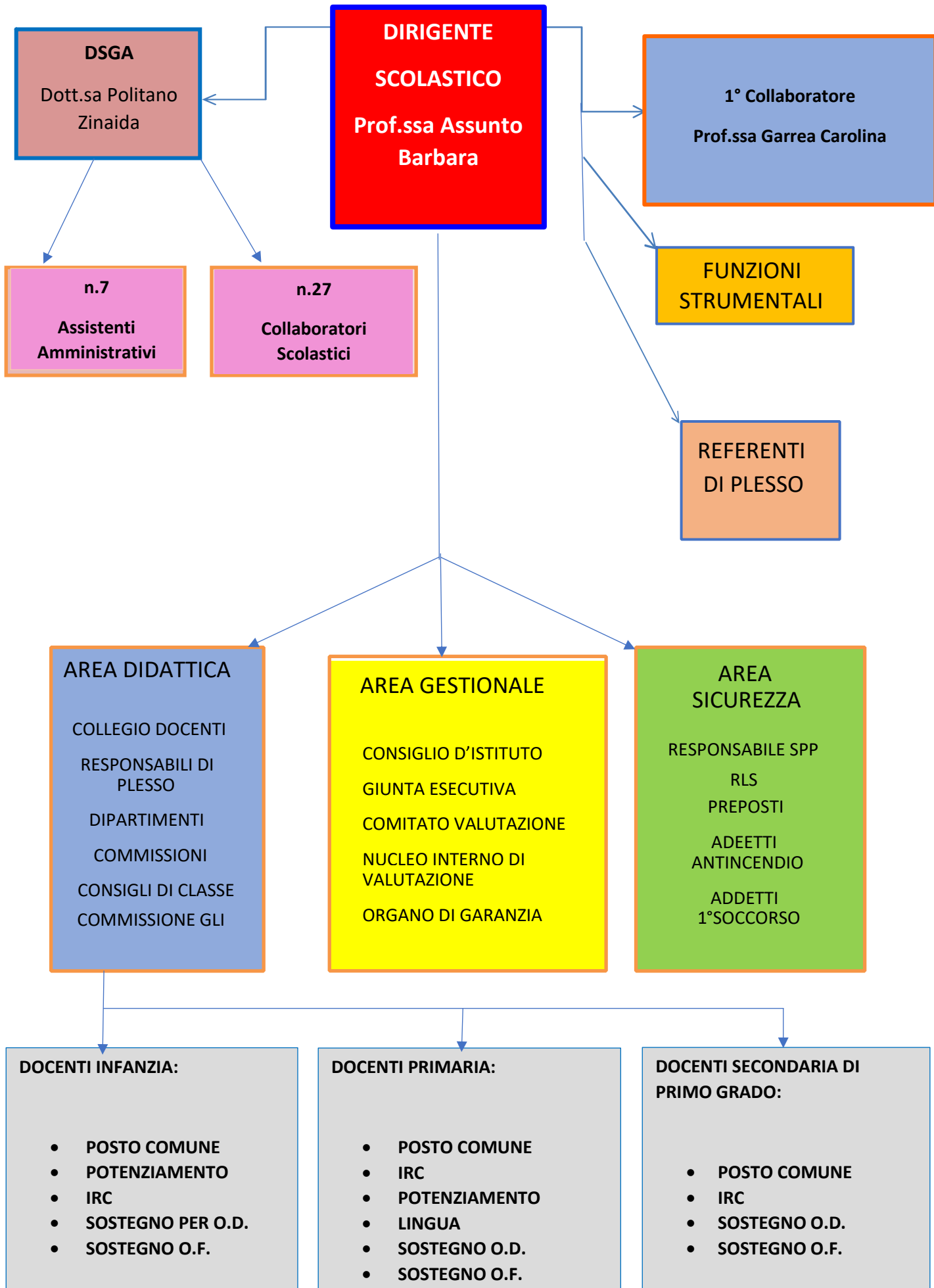

<b>RUOLO</b>	<b>NOMINATIVO</b>	<b>FUNZIONE</b>
<b>DIRIGENTE SCOLASTICO</b>	<b>Prof.ssa Barbara Assunto</b>	<b>Rappresentante legale dell'Istituto</b>
<b>COLLABORATORI DS</b>	<b>1° Collaboratore</b> Prof.ssa Garrea Carolina	Funzioni vicarie in assenza del DS Svolgimento compiti inerenti alla gestione dell'istituto su delega del DS
<b>FS AREA 1:</b> <b>PTOF</b> <b>Autovalutazione</b>	e Ins. Cavanna Ilaria	Revisione e verifica del PTOF nonché dei documenti ad esso collegati su indicazione del Dirigente Scolastico.
<b>FS AREA 2:</b> <b>Sostegno al lavoro dei docenti per alunni con disabilità.</b> <b>Coordinamento Alunni con BES, situazioni di disagio ed handicap per i tre ordini di scuola:</b> Infanzia Primaria e Secondaria di Primo grado	M.a Gandini Rossella  M.a Murgia Maura  Prof.ssa Vanni Alessia	Coordinamento delle attività degli ins.ti di sostegno. Organizzazione dei GLO. Monitorare l'iter diagnostico degli alunni segnalati, degli alunni con DSA e mediare i rapporti tra famiglie, scuola, operatori sanitari pubblici e privati; Collaborare con la Presidenza per la gestione dell'organico degli insegnanti di sostegno. Coordinamento delle attività di programmazione degli ins.ti di sostegno. Fornire indicazioni di base circa gli strumenti compensativi e le misure dispensative per interventi didattici il più possibile personalizzati Partecipare insieme agli altri componenti del GLI alla stesura del piano di inclusione. Realizzare, in collaborazione con gli insegnanti della scuola dell'Infanzia, attività di screening per alunni di cinque anni al fine di individuare segni predittivi di DSA.
<b>FS Area 3:</b> <b>Continuità</b> <b>Orientamento</b>	e Prof.ssa Beltrachini Diletta Prof. Salamano Walter	Coordinamento delle attività di continuità tra i tre segmenti dell'istituto e coordinamento delle attività di orientamento, relazionandosi con le altre FS e con il Dirigente Scolastico.

<b>REFERENTE PRIMARIA</b>	M.a GEMMA Morena	Riferimento per i plessi primaria
<b>REFERENTE INFANZIA</b>	M.a CAVANNA Ilaria	Riferimento per i plessi infanzia
<b>DSGA</b>	Dott.ssa POLITANO Zinaida	Direttore Servizi Generali Amministrativi
<b>ASSISTENTI AMMINISTRATIVI</b>	Sig.ra Avramo Luciana Sig.ra Belluco Elisa Sig.ra Bisio Maurizia Sig.ra Capizzi Patrizia Sig.ra Gatto Francesca Sig.ra Pappone Valentina Sig. Lava Luca (AT)	Attività di segreteria rivolte agli studenti, famiglie e docenti
<b>COLLABORATORI SCOLASTICI</b>	Sig. Belli Antonio Sig.ra Campisano Carmela Sig. Capello Luca Sig.ra Cellerino Valeria Sig.ra Cerrina Valentina Sig.ra Cirillo Melania Sig.ra Coppola Neri Sabrina Domenica Sig. Di Blasi Giuseppe Sig.ra Fazio Marisa Sig. Ferraro Giuseppe Sig.ra Gallana Stefania Sig.ra Gallizzi Eugenia Sig. Gerbi Moreno Sig.ra Montalbano Lucia Sig.ra Nirta Elisabetta Sig.ra Kallaku Violeta Sig.ra Paruta Rosalia Sig.ra Picardi Rosa Grazia Sig.ra Pierro Ninetta Sig.ra Porrovecchio Salvatrice Sig.ra Pozzi Raffaella Sig.ra Ribaldone Stefania Sig.ra Sacco Anna Sig.ra Sabellini Francesca Sig. Sciarabba Luca Sig.ra Tacchino Maria Cristina Sig.ra Vitale Pasqualina	Funzioni previste dal profilo contrattuale

<b>COLLEGIO DOCENTI</b>	TUTTI I DOCENTI DELL'ISTITUTO COMPRESIVO "BOVIO-CAVOUR"	Funzioni previste dalla normativa di riferimento
<b>FIDUCIARI DI PLESSO</b>	M.a BASSI Paola (MARY POPPINS) M.a COSIMI Lucia (GOBETTI) M.a DEMICHELIS Enrica (GOBETTI –BOVIO) M.a PELLICCIARI Daniela (MALPAGANTI) M.a GASTALDI Laura (SAN MICHELE) M.a CAVANNA Ilaria (BRUCOMELA) M.a GEMMA Morena (BOVIO) M.a MASCHERPA Giuseppina (MORANDO) M.a CIBIN Manuela (SANTAROSA) M.a BRUZZESE Tiziana (ALFIERI) M.a COSTANTINO Gabriella (MANZONI) M.a BRILLANTI Ilaria (DA FELTRE) Prof. GERACI Francesco (CAVOUR)	Rappresentanza del DS nei compiti di gestione ordinaria delle classi di competenza. Presiedere i consigli di classe in caso di assenza o impedimento del Dirigente Scolastico. Coordinamento dei rapporti tra il personale in servizio nel classi/plesso di competenza e gli uffici di segreteria e direzione. Coordinamento delle sostituzioni per assenza degli insegnanti. Vigilanza sulle attività. Rappresentante del DS nel plesso in materia di sicurezza.
<b>COORDINATORI SCUOLA SECONDARIA DI PRIMO GRADO</b>	Prof.ssa ORLANDO Valeria Prof.ssa TESTA Federica Prof.ssa VALVO Ilenia Prof.ssa GIRARDI Federica Prof. RAELI Antonino Prof. DEMARIA Alessandro Prof. SALAMANO Walter Prof.ssa BOTTA Alice Prof. CANTAMESSA Simone Prof.ssa PITTALUGA Marianna Prof. CIAMBELLA Corrado Prof.ssa BELTRACHINI Diletta Prof.ssa ANDREUCCI Flora Prof.ssa BUZIO Daniela Prof.ssa SCALA Raffaella	Punto di riferimento per tutte le problematiche e nascono all'interno della classe e delle azioni da mettere in atto per risolverli. È colui che si occupa di rendere più armoniosa la collaborazione e la coesistenza dei docenti. Presiede l'assemblea di classe durante l'elezione dei rappresentanti dei genitori. Controlla l'esatta compilazione del registro di classe, segnalando tempestivamente eventuali irregolarità al Dirigente Scolastico e alle famiglie.
<b>DIPARTIMENTI SCUOLA SECONDARIA DI PRIMO GRADO</b>	Umanistico: Prof. Salamano W. Linguistico: Prof.ssa Cappa A. Scientifico-Matematico: Prof.Ciambella C. Discipline Espressive: Prof.ssa Botta A. Dipartimento B.E.S.: Prof.ssa Vanni A.	I Dipartimenti rappresentano un'articolazione del Collegio dei docenti, finalizzata a supportare la didattica e la progettazione formativa. Svolgono un ruolo strategico per il processo di insegnamento-apprendimento e per la professionalità dei docenti, secondo il DPR n.88 del 15.03.2010 art.5 c.3 lettera c e Direttiva n.57 del 15.07.2010 1.2.2

<b>REFERENTI INVALSI</b>	<p>Per la Scuola Secondaria di Primo grado la Prof.ssa ANDREUCCI Flora</p> <p>Per la Scuola Primaria M.a MURGIA Maura</p>	<p>Coadiuvare il Dirigente Scolastico nell'organizzazione delle prove. Conduzione delle attività amministrative per la realizzazione delle rilevazioni e</p> <p>Coordinamento del gruppo di lavoro e di eventuali sottogruppi impegnati nelle attività di rilevazione.</p> <p>Redazione dei documenti richiesti per la realizzazione della rilevazione.</p> <p>Restituzione degli esiti al Collegio Docenti</p>
<b>REFERENTE ORIENTAMENTO</b>	<p>Prof. SALAMANO Walter</p>	<p>Presiede agli incontri programmati in UST. Coordinare il processo e le attività che accompagnano gli studenti e le loro famiglie nella definizione del progetto formativo e nella gestione di particolari momenti di transizione quali i passaggi da diversi ordini e gradi scolastici.</p>
<b>COMMISSIONE GLI</b>	<p>DIRIGENTE SCOLASTICO Prof.ssa Barbara Assunto</p> <p>FUNZIONI STRUMENTALI AREA 2: Gandini Rossella- Murgia Maura- Vanni Alessia</p> <p>1° COLLABORATORE: Prof.ssa Garrea Carolina</p> <p>M.a Gemma Morena M.a Cavanna Ilaria</p>	<p>Precedono alla stesura del PAI</p>
<b>TEAM DIGITALE</b>	<p>M. a Sillano Luisella (Animatore digitale) M. a Cavanna Ilaria (FS Area1) M. a Amisano Michela M. a Redolfi Bianca Prof. De Negri</p>	<p>Supportare e accompagnare l'innovazione didattica nell'Istituto, al fine di promuovere buone pratiche didattiche nonché il monitoraggio nell'uso delle strumentazioni tecnologiche.</p>
<b>ANIMATORE DIGITALE</b>	<p>M.a SILLANO Luisella</p>	<p>Insieme al Dirigente Scolastico e al Direttore Amministrativo, coordinamento e diffusione dell'innovazione digitale nell'ambito delle azioni previste dal PTOF e dal PNSD, Piano Nazionale Scuola Digitale.</p>

<p><b>CONSIGLIO D'ISTITUTO</b></p>	<p><b>DIRIGENTE SCOLASTICO:</b></p> <p>Prof.ssa Barbara Assunto</p> <p><b>GENITORI:</b></p> <p>Botta Valentina (Presidente) Beraldo Sabrina, Cannatelli Giuseppina, Cavallero Daniele, Di Lorenzo Ida, Gatto Francesca, Gobbi Michela, Manieri Laura</p> <p><b>DOCENTI:</b></p> <p>Cavanna Ilaria, Costantino M. Gabriella, Ricciardelli Leda, Picchinotti Simona, Vanni Alessia, Ferraris Paola, De Michelis Enrica Irene, Cosimi Lucia</p> <p><b>ATA:</b></p> <p>Chiaramonte Mario</p>	<p>Funzioni previste dalla normativa di riferimento</p>
<p><b>COMITATO DI VALUTAZIONE</b></p>	<p><b>DIRIGENTE SCOLASTICO:</b></p> <p>Prof.ssa ASSUNTO Barbara</p> <p><b>COMPONENTE DOCENTI:</b></p> <p>Prof. Garrea Carolina M.a Bruzzese Tiziana M.a Cosimi Lucia</p>	<p>Funzioni previste dalla L.107/2015</p>
<p><b>NUCLEO INTERNO DI VALUTAZIONE</b></p>	<p><b>DIRIGENTE SCOLASTICO:</b></p> <p>Prof.ssa ASSUNTO Barbara</p> <p><b>Collaboratore del Dirigente</b></p> <p><b>FUNZIONE STRUMENTALE Area1:</b></p> <p>CAVANNA Ilaria</p> <p><b>REFERENTI INVALSI DI ISTITUTO:</b></p> <p>Murgia Maura; Andreucci Flora.</p>	<p>Redige il RAV, il PDM d'Istituto, monitora e verifica lo stato di perseguimento degli obiettivi annuali e triennali</p>